

Asthma bronchiale (griechisch „Atemnot“)

- chronische, entzündliche Erkrankung der Atemwege
- Luftnot infolge Verengung der Atemwege
- Entzündung, Sekretion von Schleim, Spasmus der Bronchialmuskulatur und Bildung von Ödemen der Bronchialschleimhaut
- durch Behandlung rückbildungsfähig
- 5% der Erwachsenen, 7-10% der Kinder

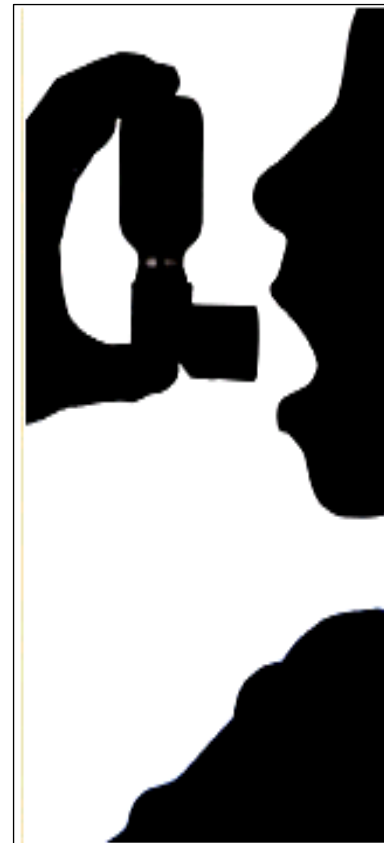

Normal bronchiole

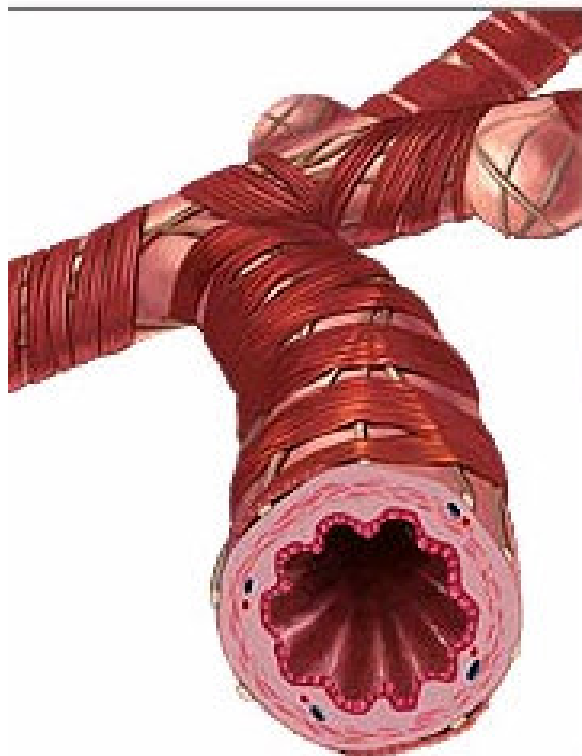

Asthmatic bronchiole

